

## CURRICULUM VITAE

### INFORMAZIONI PERSONALI

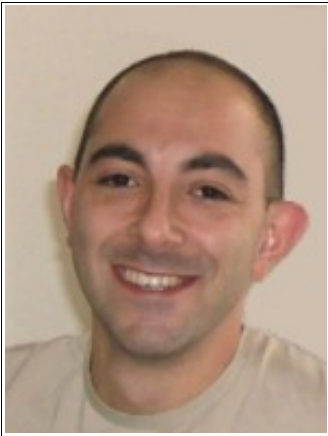

#### Andrea Alessandrini

Sesso: Maschile | Data di nascita: 28/03/1979 | Nazionalità: Italiana

📍 Via Dante Alighieri 1, 62029 Tolentino (MC) - Italia

📞 +39 3358164581

✉️ geol.alessandrini@gmail.com

✉️ studiogeologico.abgeo@gmail.com

🌐 www.abgeo.org

📘 www.facebook.com/pages/ABGeo/150903051637995

🌐 https://it.linkedin.com/pub/andrea-alessandrini/aa/bb8/565

### ESPERIENZA PROFESSIONALE

- Aprile 2010 - oggi

#### Socio Titolare “AB Geo – Indagini Geofisiche e Geotecniche”

Studio Geologi Associati AB Geo di Alessandrini Andrea e Bassano Francesco  
Via Dante Alighieri 1, 62029 Tolentino (MC) - Italia

Esecuzione ed interpretazione Indagini geofisiche e geotecniche, Amministrazione finanziaria e tecnica Studio AB Geo, Corsi di Aggiornamento Professionale, ecc.

- 30 Settembre 2016

#### Collaborazione nell'Organizzazione di Corso di Aggiornamento Professionale in Geofisica Applicata – Ordine Geologi Marche

presso Università di Camerino

- 18 - 19 Giugno 2015

#### Collaborazione nell'Organizzazione di Corso di Aggiornamento Professionale in Geofisica Applicata – Ordine Geologi Marche

**Titolo “Acquisizione ed analisi dati sismici per studi di geotecnica e microzonazione sismica”**

presso Università di Camerino

Intervento didattico, organizzazione logistica, gestione dei rapporti con gli Ordini Professionali, accoglienza degli iscritti, supporto tecnico, esecuzione indagini dimostrative

- Date varie (2012 - 2015)

#### Lezioni frontali e dimostrazioni pratiche sulle tecniche MASW ed HVSR

presso Dipartimento Scienze della Terra - Università di Camerino

Argomento: Esecuzione ed interpretazione Indagini MASW ed HVSR

- Giugno - Agosto 2014

#### Studi di Microzonazione Sismica

Comune di Esanatoglia (MC)

Esecuzione ed interpretazione Indagini geofisiche, gestione database di indagini geotecniche e geofisiche

<ul style="list-style-type: none"> <li>• Maggio 2014</li> </ul>	<p><b>Collaborazione redazione articolo scientifico su tecnica MASW</b></p> <p>Periodico Geologi Marche, in collaborazione con G. Dal Moro et alii.</p> <p>Argomento: MASW - analisi congiunta Onde di Rayleigh e Love</p>
<ul style="list-style-type: none"> <li>• Aprile - Agosto 2013</li> </ul>	<p><b>Studi di Microzonazione Sismica</b></p> <p><b>Comune di Fermo</b></p> <p>Esecuzione ed interpretazione Indagini geofisiche, gestione database di indagini geotecniche e geofisiche</p>
<ul style="list-style-type: none"> <li>• Da Gennaio 2007 a Giugno 2013</li> </ul>	<p><b>Collaborazione con Studio Tecnico Associato</b></p> <p>Gestione sicurezza cantieri edili, redazione PSC, POS, PIMUS, disegno tecnico, contabilità, redazione pratiche edilizie, supporto alla progettazione</p>
<ul style="list-style-type: none"> <li>• Novembre 2012</li> </ul>	<p><b>Organizzazione Corso di Aggiornamento Professionale in Geofisica Applicata</b></p> <p><b>Titolo “Geofisica applicata – studio, acquisizione, elaborazione ed analisi delle onde di superficie”</b></p> <p>presso Università degli Studi di Camerino</p>
<ul style="list-style-type: none"> <li>• Ottobre 2011</li> </ul>	<p><b>Organizzazione Corso di Aggiornamento Professionale in Geofisica Applicata</b></p> <p><b>Titolo “Geofisica applicata – le onde di superficie nella pratica professionale”</b></p> <p>presso Università degli Studi di Camerino</p>
<ul style="list-style-type: none"> <li>• Settembre 2009</li> </ul>	<p><b>Iscrizione Ordine dei Geologi delle Marche</b></p> <p>Matricola n° 838</p>
<ul style="list-style-type: none"> <li>• Aprile 2009</li> </ul>	<p><b>Abilitazione all'esercizio della Professione di Geologo</b></p>
<ul style="list-style-type: none"> <li>• Da Gennaio 2005</li> </ul>	<p><b>Tesi di Laurea</b></p> <p>Titolo: “Monitoraggio del litorale marchigiano nel tratto di costa compreso tra i fiumi Chienti e Potenza, analisi della spiaggia, sommersa ed emersa, nel tratto compreso tra Porto d'Ascoli ed il porto di San Benedetto del Tronto.”</p>
<ul style="list-style-type: none"> <li>• Da Aprile a Dicembre 2005</li> </ul>	<p><b>Collaborazione nell'ambito di Tesi di Laurea</b></p> <p>Regione Marche – Progetto Europeo Cadsealand</p> <p>Monitoraggio trasporto solido fiume Potenza, assistenza nello studio del trasporto litoraneo di sedimenti lungo il tratto di spiaggia a sud della foce del fiume Potenza</p>

### **ATTREZZATURA E SOFTWARE POSSEDUTI** (Proprietà al 50% con Bassano Francesco – Studio Geologico AB Geo)

- |                    |  |
|--------------------|--|
| • Penetrometro     | <b>Pagani TG63-200 - Penetrometro statico e dinamico superpesante (200 KN)</b><br>Completo di attrezzatura accessoria (geofoni verticali ed orizzontali da 4,5 Hz, trigger, mazza, piastra di battuta, trave di legno, cavi schermati, ecc.) |
| • Sismografo       | <b>PASI 16S24U – 24 canali</b><br>Completo di attrezzatura accessoria (geofoni verticali ed orizzontali da 4,5 Hz, trigger, mazza, piastra di battuta, trave di legno, cavi schermati, ecc.)   |
| • Terna Triassiale | <b>Geobox SARA Instruments</b><br>Geofoni da 4,5 Hz  |
| • Autocarro        | <b>Citroen Jumper 2800 cc</b>  |
| • Softwares        | <b>winMASW Academy - Elaborazione Indagini MASW ed HVSR</b><br><b>Dynamic Probing (Geostru) - Elaborazione DPSH</b><br><b>Static Probing (Geostru) - Elaborazione CPT</b>  |

### **ISTRUZIONE E FORMAZIONE**

- |                   |  |
|-------------------|--|
| • Dal 2010 a oggi | <b>Corsi di Aggiornamento Professionale inerenti a Geofisica, Geotecnica, ecc.</b><br>Seguiti presso Ordini Geologi Regionali e Nazionale, Enti e Imprese vari |
| • Luglio 2008     | <b>Corso Coordinatore della Sicurezza nei Cantieri Edili</b><br>Presso Ente Fondazione Regionale Collegi dei Geometri delle Marche                             |
| • Dicembre 2006   | <b>Laurea Quinquennale in Scienze Geologiche (Voto 110/110 con Lode)</b><br>Università degli Studi di Camerino (MC)  |
| • Dicembre 2001   | <b>Preliminary English Test (PET)</b><br>Università degli Studi di Camerino (MC)   |

- |   |   |
|---|---|
| <ul style="list-style-type: none"> <li>Anno Scolastico 1997/98</li> </ul> | <p><b>Diploma Perito Industriale Capotecnico - Indirizzo Chimica Industriale</b><br/><b>Voto 60/60</b></p> <p>Istituto Tecnico Industriale Statale "E. Divini" - San Severino Marche (MC)</p> |
|---|---|

### COMPETENZE PERSONALI

- |   |  |                          |                          |                          |                          |                          |
|---|--|--------------------------|--------------------------|--------------------------|--------------------------|--------------------------|
| <ul style="list-style-type: none"> <li>Lingua Madre</li> </ul>                          | <b>Italiano</b>  |                          |                          |                          |                          |                          |
| <ul style="list-style-type: none"> <li>Altre lingue</li> </ul>                          | <b>Inglese</b>   | COMPRESIONE              |                          | PARLATO                  |                          | PRODUZIONE SCRITTA       |
|   |  | Ascolto                  | Lettura                  | Interazione              | Produzione orale         |                          |
|   |  | B1 ( <i>Intermedio</i> ) | B2 ( <i>Intermedio</i> ) | B1 ( <i>Intermedio</i> ) | B1 ( <i>Intermedio</i> ) | B2 ( <i>Intermedio</i> ) |
| <ul style="list-style-type: none"> <li>Competenze Comunicative</li> </ul>               | <p>Ottime competenze comunicative acquisite durante l'esperienza di Coordinatore per la Sicurezza nei cantieri edili mediante la gestione diretta della sicurezza in cantiere e l'interazione con Imprese edili e Professionisti, nella collaborazione con lo Studio Tecnico Tlab, nella gestione tecnica e amministrativa dello Studio Geologico AB Geo, nell'organizzazione di Corsi di Aggiornamento Professionale e nelle Lezioni tenute presso l'Università di Camerino. Ottima attitudine al lavoro in equipe, acquisita attraverso l'attività dello Studio AB Geo e della collaborazione con Studi Tecnici.</p> |                          |                          |                          |                          |                          |
| <ul style="list-style-type: none"> <li>Competenze Organizzative e Gestionali</li> </ul> | <p>Ottima capacità organizzativa e gestionale maturata nella gestione tecnica ed amministrativa dello Studio Geologi Associati AB Geo e nella collaborazione pluriennale con Studi Tecnici</p>   |                          |                          |                          |                          |                          |
| <ul style="list-style-type: none"> <li>Competenze Informatiche</li> </ul>               | <p>Ottima padronanza:</p> <ul style="list-style-type: none"> <li>○ Strumenti Office</li> <li>○ winMASW Academy</li> <li>○ Geopsy</li> <li>○ Dynamic Probing</li> <li>○ Static Probing</li> <li>○ Autocad, Draftsight</li> <li>○ Gimp</li> <li>○ Primus Acca</li> </ul>   |                          |                          |                          |                          |                          |
| <ul style="list-style-type: none"> <li>Patente di Guida</li> </ul>                      | <p>B</p> <p>Automunito e con esperienza di guida furgoni fino a 3,5 t</p>  |                          |                          |                          |                          |                          |

Autorizzo il trattamento dei miei dati personali  
(ai sensi del D. Lgs 30 giugno 2003, n. 196 "Codice in materia di protezione dei dati personali")

Tolentino, 10/10/2016

